

令和3年9

令和3年9月1日発行 第586号  
(奇数月1日発行)

発行人 石川県商工会連合会  
発行所 〒920 金沢市鞍月2丁目20番地  
-8203 TEL (076) 268-7300

# 商工わがのと

石川県商工会連合会会報

企業の皆様にお知らせしたい情報を随時  
<https://shoko.or.jp>に掲載しています。



世界一長いベンチ / 増穂浦海岸



巖門



機具岩

とじ込んで保存しましょう

## 『海岸線すべてが写真映えスポット！ 風光明媚な富来の海にぜひともお越しく下さい♪』

志賀町が有する増穂浦海岸は、冬場に吹く「貝寄せの風」が美しいさくら貝などの歌仙貝を浜辺へ運び、色とりどりの貝殻が打ち寄せられる美しい海岸で知られています。

また、穏やかな増穂浦とは対照的に、「巖門」や「機具岩」といった荒々しい奇岩が続く海岸線は、国内でも有数の景観を誇っています。

町内の海岸線全てが写真映えするスポットとなっております。ぜひともお立ち寄りいただき、能登の風光明媚な風景をお楽しみいただければと思います。  
(富来商工会)

### 本紙の主な内容

- |                                   |                                |
|-----------------------------------|--------------------------------|
| ○青年部・女性部主張発表大会を開催 …… (2)          | ○連合会 相談窓口のご案内 …… (8)           |
| ○奉仕活動で地域貢献(県内商工会青年部) … (2)        | ○「ふくいオンラインビジネス商談会」開催のご案内 … (9) |
| ○巡回で施策普及と支援ニーズ探る …… (3)           | ○中小企業景況調査結果(4月～6月期) …… (10)    |
| ○新型コロナ各種支援施策紹介 …… (4)             | ○「傷害共済」保障内容改正のお知らせ …… (11)     |
| ○持続化補助金募集案内・一般型採択事例 … (5)         | ○～商工会の支援事例～                    |
| ○(公財)石川県デザインセンター相談窓口紹介 … (6)      | ○人・モノ・カネ 経営資源の重点支援             |
| ○設備貸与制度のご案内、一般事業主行動計画の策定・届出 … (7) | ○(株)なかの林業 …… (12)              |

# 青年部・女性部主張発表大会を開催

最優秀賞は、青年部・大橋さん（内灘町）  
女性部・山下さん（能美市）

県連合会は六月二十四日、

金沢市の石川県地場産業振興センター新館コンベンションホールで、第二十六回石川県商工会青年部・女性部主張発表大会を開催した。コロナ禍のため昨年は中止し、二年ぶりの開催となったが、各ブロックの代表が青年部・女性部の活動を通じて得た体験や成果を力強く発表した。

発表者は、青年部代表五名と女性部代表三名。参加者は、青年部が約百名、女性部が約七十名であった。

審査委員五名による審査の結果、青年部では内灘町商工会の大橋智江さん、女性部では能美市商工会の山下晶子さんがそれぞれ最優秀賞（石川県知事賞）に輝いた。

大橋さんは八月二十四日に三重県で、山下さんは八月十八日に愛知県で開催される青年部と女性部の主張発表中部ブロック大会に出場する。

## 【青年部】

●最優秀賞（石川県知事賞）

「内灘町を照らし出す、花火が描く希望の光」



内灘町・青年部  
大橋 智江さん

●優秀賞（県連合長・県青連合会長賞）

山本 駿（中能登町）

●優良賞（県連合長・県青連合会長賞）

森 真吾（川北町）

村上 貴則（野々市市）

寺岡 寛紀（富来）

## 【女性部】

●最優秀賞（石川県知事賞）

「女性部活動に参加して、嗚呼いとしの商工女」広報誌、出逢い、に込めた思い」



能美市・女性部  
山下 晶子さん

●優秀賞（県連合長・県女性連合会長賞）

形屋 満子（内灘町）

林 豊子（能登町）

## 奉仕活動で地域貢献 県内商工会青年部

県青年部連合会では、毎年6月10日「商工会の日」に合わせて、県下統一福祉増進事業を一斉に実施し、地域の魅力向上、青年部活動のアピール、青年部員の連帯強化などを図っている。

本年は、新型コロナウイルスの感染状況を踏まえ、実施期間を8月末まで延長した上で、感染防止対策を講じながら実施している。事業を実施した商工会青年部は以下のとおりであり、未記載の分は次号に掲載する。

商工会名	実施場所	実施内容
山中	山中座・山中温泉総湯周辺	清掃奉仕
川北町	手取川堤防沿い 桜並木	清掃奉仕
美川	本町通り・大正通り商店街	清掃奉仕
白山	県赤十字血液センター 献血ルーム くらつき	献血運動
野々市市	野々市市役所	マスク等寄付
かほく市	のと里山海道「高松IC～道の駅高松」間の自転車道路	清掃奉仕
森本	県赤十字血液センター 献血ルーム くらつき	献血運動
津幡町	中津幡駅・本津幡駅・能瀬駅・俱利伽羅駅周辺	清掃奉仕
内灘町	内灘海岸	清掃奉仕
羽咋市	市内の新型コロナウイルスワクチン接種会場	花いっぱい運動
富来	機具岩周辺	清掃奉仕
志賀町	高浜町内主要道路（女性部と合同実施）	清掃奉仕
宝達志水町	免田パーク	清掃奉仕
能登町	五色ヶ浜海岸	清掃奉仕

## 石川県商工実業同友会総会

商工会青年部OB等で組織する石川県商工実業同友会の令和三年通常総会が、七月二十七日、金沢港クルーズターミナルで開催され、令和三年度事業計画及び収支予算等が承認された。

また、任期満了に伴う役員改選では、会長に善田善彦氏（能美市）、副会長に寺岡一彦氏（富来）など、役員全員が再任された。

総会終了後、石川県商工労働部港湾活用推進室長の寺西義行氏を講師に「金沢港の取組について」のテーマで、研修が行われた。

## 珠算検定試験合格者

第20回全国商工会珠算検定試験を六月二十日に九商工会で実施した。一級から三級まで総勢四十八名が受験し、十八名が合格した。その内、一級合格者は次の二名です。（カッコ内は商工会名）

◆一級合格者◆（敬称略）  
寺井美華、畑中美玲（富来）



# 商工会員 募集中!



事業の発展のために  
ぜひ私たちを  
ご活用ください!

## こんな困りごとや課題はありませんか

- ◆ 販路を開拓したい
- ◆ 有利な事業資金を利用したい
- ◆ 働き方改革を進めたい
- ◆ 事業承継で悩んでいる
- ◆ 国・県の補助金、給付金を申請したい
- ◆ 従業員を採用したので労働保険に加入したい

## お役に立っています

- ◆ 財務会計システム（会計ワークス）導入
- ◆ 課題ごとに専門家（アドバイザー）相談  
創業アドバイザー相談  
専門家による実践的なアドバイス
- ◆ 小規模事業者持続化補助金を活用した販路開拓
- ◆ 安全・安心の備えに共済制度の活用

## ご相談・お申込みは県下20商工会へ

### 巡回で施策普及と

#### 支援ニーズ探る

～十月中旬に巡回強調月間～

県内の各商工会は、例年どおり十月を中心に「巡回指導・訪問強調月間」を定め、経営指導員をはじめ、職員による事業所巡回を集中的に実施します。

商工会では、日頃から、国・県等の施策情報を事業者の方々にスピーディに提供し、補助金申請や借入の手続きなどのサポートに努めておりますが、この月間では、会員・非会員を問わず、できるだけ多くの事業所を訪問し、積極的な支援ニーズの掘り起こしと支援の実施により、更なる組織強化につなげていくこととしております。

昨年は期間中、全体で三千を超える事業所を訪問し、コロナ禍で厳しい経営を余儀なくされている事業者の生の声を聞くとともに、施策の紹介、支援に努めました。

令和三年四月一日現在の県下商工会地区の商工業者会員数は約一万二百人、組織率は約六十四%と、いずれも前年を上回っております。

### 二委員会委員長決まる

#### 県連常設委員会

県連合会役員の任期満了に伴い、「人事管理」「組織運営」「共済事業運営」の三委員会も新任期を迎え、このほど新委員を委嘱した。

また、七月六日開催の理事会で、各委員会の正副委員長指名・承認を行った。

組織運営委員会は八月十日に、人事管理委員会は八月十九日に、共済事業運営委員会は八月三十日に、それぞれ第一回委員会を開催し、委員

会の所掌事項、検討課題等を確認した。

各委員会の正副委員長は次のとおり。

【人事管理委員会】

委員長 沢田 隆（県連合会）

副会長・門前町、副委員長

小野島政孝（川北町）

【組織運営委員会】

委員長 魚住正栄（野々市市）、

副委員長 高木作之（穴水町）

【共済事業運営委員会】

委員長 長基健司（県連合会）

副会長・鶴来、副委員長

酒屋利信（能登町）

## コロナ禍における経営支援制度のご紹介

### 経営力強化総合支援 **アドバイザー派遣制度** 県

コロナ禍における事業者の様々な経営課題に対処するため、専門家を派遣し、事業者の状況やニーズに応じた、きめ細やかなサポートを実施します。

県内に事業所を有する **中小企業** が対象です

事業者の **費用負担** はありません

派遣上限はありません ※ **何度でも** 派遣できます

コロナによる市場変化を踏まえ、経営計画を見直したい

ウェブの強化や、新規取引先を開拓したい

生産性向上による収益改善に取り組みたい



新分野進出や、新商品開発したい

キャッシュインが見込めない中で、追加の資金調達のための事業計画の作成を相談したい

お問合せは最寄りの商工会まで

まだ活用していない方必見です!

中小・小規模  
事業者向け

# 新型コロナウイルス支援施策

石川県下20商工会では、「新型コロナウイルス関連経営相談窓口」を開設しています。

## 月次支援金

月次支援金  
HP▶



コールセンター：TEL 0120-211-240

緊急事態宣言又はまん延防止等重点措置(以下「対象措置」という)によって受けた影響を緩和します。

個人事業者等	上限10万円/月
中小法人等	上限20万円/月

【要件】

対象措置に伴う飲食店の休業・時短営業又は外出自粛等の影響を受け、実施された月のうち、月間売上が2019年または2020年の同じ月と比べ50%以上減少していること。

申請受付期間

7月分：9月30日まで  
8月分：10月31日まで  
9月分：10月以降～(予定)

※申請する前に必要な「登録確認機関での事前確認」が受けられるのは申請期限の数日前までとなりますので、ご注意ください。

## 石川県経営持続月次支援金

石川県経営持続  
月次支援金HP▶



ワンストップコールセンター：TEL 076-225-1920

5月、6月、8月、9月分の国の月次支援金を受給した事業主に対し追加支援します。

個人事業者等	上限5万円/月 最大4か月分
中小法人等	上限10万円/月 最大4か月分

【要件】5月、6月、8月、9月分の「国の月次支援金」を受給し、確定申告の納税地が石川県内の事業者

※国の月次支援金の決定通知書で確認します。

申請受付期間

5、6月分：10月31日まで  
8月分：9月15日～(予定)  
9月分：10月以降～(予定)

※給付額は、国の月次支援金の受給額に2分の1を乗じた額となります。

## 事業再構築補助金

事業再構築  
補助金HP▶



コールセンター：TEL 0570-012-088

ポストコロナ・ウィズコロナ時代に対応するための事業再構築への挑戦を支援します。

通常枠	補助率2/3(6,000万円超は1/2)
	従業員数20人以下 上限4,000万円
	従業員数21~50人 上限6,000万円
	従業員数51人以上 上限8,000万円

【主要要件】

●2020年4月以降の連続する6か月間のうち、任意の3か月の合計売上高が、2019年又は2020年1月~3月の同3か月の合計売上高と比較して10%以上減少しており、2020年10月以降の連続する6か月間のうち、任意の3か月の合計売上高が、2019年又は2020年1月~3月の同3か月の合計売上高と比較して5%以上減少していること等。

●「事業再構築指針」に沿った3~5年の事業計画書を商工会等と共同で策定すること。

第3回公募期間

9月21日まで

## 雇用調整助成金

雇用調整助成金  
ガイドブック▶



石川労働局 TEL 076-265-4428または最寄りのハローワークへ

事業主が労働者に休業手当等を支払う場合、その一部を助成します。

助成率	4/5(解雇等行わない場合)
	9/10(10/10の特例あり)
	上限日額13,500円 (15,000円の特例あり)

【要件】

以下の要件を満たす全ての業種の事業主が対象

●新型コロナウイルス感染症の影響により経営環境が悪化し、事業活動が縮小している。  
●最近1か月間の売上高または生産量などが前年同月比5%以上減少している。  
●労使間の協定に基づき休業などを実施し、休業手当を支払っている。

緊急対応期間

令和2年4月1日  
~令和3年11月30日(予定)

## 融資

コロナマル経<sup>国</sup>

コロナ特貸<sup>国</sup>

コロナ経営改善  
支援特別融資<sup>県</sup>

	コロナマル経 <sup>国</sup>	コロナ特貸 <sup>国</sup>	コロナ経営改善 支援特別融資 <sup>県</sup>
売上減少要件	5%以上	5%以上	15%以上
限度額	10,000千円	80,000千円	40,000千円
利率	当初3年間0.31% (4年目から1.21%)	基準金利1.26~1.55% 60,000千円を限度として当初3年間、 基準利率より▲0.9%引下げ	1.00%以内
融資期間	①7年以内 ②10年以内	①15年以内 ②20年以内	10年以内
据置期間	①3年以内 ②4年以内	5年以内	5年以内
利子補給	当初3年間	当初3年間 (60,000千円以内)	無し
申込期限	令和3年12月末まで	令和3年12月末まで	令和4年3月末まで
担保・保証	無担保 無保証	無担保	信用保証必須 (保証料免除)
申込先	最寄りの商工会	日本政策金融公庫	金融機関
詳細はこちらから	石川県商工会 連合会HP▶	コロナ特貸インター ネット申込サイト▶	石川県商工労働部 経営支援課HP▶

補助金申請は商工会がお手伝いします！

# 小規模事業者持続化補助金

一般型・低感染リスク型公募中！

締切

低感染リスク型 9月8日(水)  
一般型 10月1日(金)

この補助金は、小規模事業者等が販路開拓のために行う取組に50万円(一般型)、ポストコロナを踏まえた新たなビジネスやサービスなどの導入に関する取組に100万円(低感染リスク型)を上限に補助する制度です。

補助金の申請を希望される方は  
最寄りの商工会へご相談ください

石川県商工会連合会

検索



持続化補助金



## 小規模事業者持続化補助金<一般型>採択事例

はいから食堂 (支援者：能登鹿北商工会 青山 慎 経営指導員)  
住 所：七尾市能登島向田町128-81-1 電 話：(0767)84-1090  
定休日：火曜日



店内からのロケーション

「バイク・自転車好きが集う店舗づくりによる新規顧客獲得事業」

【事業概要】

### ■ バイク、自転車の来店者のための駐輪場整備

近年増加しているツーリング、サイクリングの来店者のピークは春、秋となる傾向が強いため、閑散期の売上向上を狙い、雰囲気のある駐輪場を整備しました。



サイクルスタンドを設置

### ■ SNS等を活用したPR、キャンペーンの実施

愛車と、海と空のロケーションを楽しみながら料理を楽しむことができることをSNS等でPRしました。その効果もあり、自転車愛好家のコミュニティへの周知が図られ、新型コロナウイルス感染症の影響を受ける中、駐輪場の整備前の月と比較し売上が約2.7倍に増加しました。



オーシャンビューテラス



ランチメニュー

商工会がおすすめするクラウド会計

中小企業の  
社長様!  
お悩み解決!

# 会計ワークス

今なら  
無料体験  
受付中!



商工会がしっかりサポートします!

難しいのは「導入時の作業」や「仕訳内容を理解すること」ですが、商工会がわかりやすく、丁寧にサポートいたしますので、ご安心ください。

商工会サポート付きで安心価格!

33,000円/年 (消費税込)

POINT 1

らくらくスタート!!

POINT 2

すごく安心!

POINT 3

とっても便利!

会計ワークスの特長



帳簿の付け方が分からなくても  
商工会がアドバイスします!



パソコンが苦手でも  
商工会がしっかりサポート!



給与や販売情報とも連携  
できます。(いずれもオプション)



堅牢なセキュリティで安心!



消費税増税にもばっちり対応!



決算・申告書の作成も  
スムーズ!

詳しくはWEBをご覧ください。▶

<https://shoko.or.jp/common/kaikei-works/>

会計ワークス 石川県商工会

検索

## デザインに困っていませんか？

- ・商品のデザインに納得いかない。
- ・デザイナーに仕事を依頼したいけど、どうしたらいいのかわからない。
- など、お気軽にご相談ください！

(公財) 石川県デザインセンター  
TEL 076-267-0365  
Email info@design-ishikawa.jp

石川県デザインセンターは、デザインに関わる様々な相談をお受けしています。

### 相談の流れ

まずは電話やメールでご相談いただき、直接面談する日時をご予約ください。

その後、当センターの専門員からのアドバイスをはじめ、デザイナー等を紹介し、商品開発や販路開拓に役立つ支援策と一緒に考えます。

### 費用について

専門員によるアドバイスや、デザイナーの紹介は無料です。ただし、紹介したデザイナーとの契約や、販路開拓事業への参加には、デザイン料や参加費がかかる場合があります。ご相談ください。

### これまでの主な相談事例

●入浴剤のパッケージデザイン  
温泉旅館が開発した入浴剤の商品化に関する相談に対して、デザイナーを紹介し、パッケージデザインと商品名のロゴマークのデザインを行いました。(写真1)。

●羊羹のパッケージデザイン  
観光客向けの羊羹の新商品開発に関する相談に対して、デザイナーを紹介し、パッケージデザインと商品名のロゴマークのデザインを行いました。(写真2)。

●パンの持ち帰り袋のデザイン  
パン屋の持ち帰り用紙袋のデザインの相談に対して、大学でデザインを学ぶ学生によるコンペを行い、デザインを決定しました。(写真3)。

この他、商品企画や製品デザイン、販促用のチラシやホームページのデザイン、展示会ブースや店舗のデザインなど、幅広い範囲でご相談を受けています。年間の相談件数は約250件にものぼります。中小・小規模事業者のデザインサポート機関として、当センター専門員と一緒に、お気軽にご相談ください。



写真1 入浴剤のパッケージデザイン



写真2 羊羹のパッケージデザイン



写真3 パンの持ち帰り袋のデザイン

## 商工会UC法人カードのご案内

商工会とクレディセゾンが提携して提供する会員向けサービス



商工会員 限定特典

年会費 **永年無料!**

ETCカードも  
無料で発行

### 4つの特典

- ① 効率的な資産運用 支払いまで『最長55日』
- ② 精算業務の効率化  
各種経費の支払いが『カード1枚で可能』
- ③ ご利用枠は最大『300万円』
- ④ 貯まる! 永久不減ポイント

### お問合せ先

株式会社 **クレディセゾン** 北陸エリア

TEL 076-232-3303 (10:00~17:00土日祝休)

**至急**

**最低賃金引き上げに助成!**

10月7日から県内の最低賃金が861円に改定されます。一定の条件が揃えば、引き上げ額、引き上げる労働者数により20万円から60万円が助成される国の「業務改善助成金制度」があります。ご活用ください。  
詳しくは、石川労働局雇用環境・均等室（電話076-26514429）に**至急**お問い合わせください。

ホームページを  
無料で作ろう!



商工会会員様限定!  
初期費用も月額費用もなんと0円!

お店や事業の  
PRもばっちり

商工会が  
作成を支援  
してくれて安心

豊富な  
デザイン

最短1日  
で完成!



商工会ホームページのバナーからご登録ください

## 令和3年度 設備貸与制度のご案内

本制度は、中小・小規模事業者が希望する設備を、石川県産業創出支援機構（ISICO）が現金一括払いで購入し、長期・固定金利で割賦販売（完済後に所有権を移転）するものです。

### ご利用のメリット

- ・県や市町からの利子助成があります。
- ・減価償却ができます。
- ・金融機関の借入枠に影響を与えず設備投資ができます。

### 1. 対象要件

- (1) 対象企業：中小・小規模事業者
- (2) 対象設備：石川県内に設置し、自己の企業で使用する機械設備等（※土地・建物・賃貸用物品等は対象外）

### 2. 主な貸与条件

- (1) 貸与限度額：100万円～1億円以下（消費税込）
- (2) 利率：1.6%（県・市町からの利子助成有り）
- (3) 貸与期間：10年以内（うち据置期間1年以内）

### 3. お問い合わせ・お申込み

公益財団法人石川県産業創出支援機構  
産業振興部設備導入支援課  
TEL 076-267-1174（直通）



<https://www.isico.or.jp/site/setsubi/>

従業員21～49人の事業主のみなさまへ

## 一般事業主行動計画の策定はお済みですか？

※石川県では条例により、従業員21～49人の企業の行動計画の策定・届出が積極的努力義務となっています。  
（従業員50～100人の企業は条例により、101人以上の企業は法律により、すでに義務となっています）

### 一般事業主行動計画とは…

従業員の「仕事と生活の調和（働きやすい職場づくり）」を進めるために企業が定める計画です。

### 行動計画の例…

- 女性従業員が多い企業では → 育児休業制度の内容を周知する。
- 子育て中の従業員が多い企業では → 短時間勤務制度の利用をすすめる。
- 長時間労働になりがちな職場では → ノー残業デーを設ける。



**届出公表** 行動計画を策定したら、所定の様式に記入して、石川労働局雇用環境・均等室に届け出てください。郵送・持参・電子申請のいずれも可能です。併せて、自社ホームページや県のホームページなどにより公表し、従業員に周知してください。

石川県では行動計画の策定支援のため、ご希望の企業へ無料で社会保険労務士を派遣しています。

また、行動計画を策定・届出することが要件の一つとなっている、助成金や表彰等を受けられる場合があります。

詳しくは 石川県健康福祉部少子化対策監室

石川労働局

石川県 ワークライフバランス

検索



石川労働局 ワークライフバランス

検索



お問合せ先 石川県健康福祉部少子化対策監室

〒920-8580 石川県金沢市鞍月1丁目1番地 TEL: 076-225-1494 FAX: 076-225-1423  
URL: <https://www.pref.ishikawa.lg.jp/kodomoseisaku/index.html>



## 石川県商工会連合会・相談窓口のご案内

無料

## 事業承継・事業再生等相談窓口

- 日程 9月16日(木)、10月21日(木)、11月18日(木)
- 時間 13:00～17:00
- 相談員 税理士 山根敏秀氏
- 場所 本部「相談室」

## 労務相談窓口

窓口	本部	能登支所
相談員	社会保険労務士 小坂信孝氏	社会保険労務士 福井秀和氏
時間	10:00～17:00	10:00～17:00
日程	9月 3日(金)、6日(月)、8日(水)、10日(金)、13日(月)、15日(水) 17日(金)、22日(水)、27日(月)、29日(水)	1日(水)、3日(金)、7日(火)、8日(水)、9日(木)、13日(月) 21日(火)、24日(金)、28日(火)、29日(水)
	10月 1日(金)、4日(月)、6日(水)、11日(月)、13日(水)、18日(月) 20日(水)、25日(月)、27日(水)、29日(金)	1日(金)、5日(火)、7日(木)、12日(火)、14日(木)、18日(月) 19日(火)、26日(火)、28日(木)、29日(金)
	11月 1日(月)、5日(金)、8日(月)、10日(水)、12日(金)、15日(月) 17日(水)、24日(水)、26日(金)、29日(月)	2日(火)、9日(火)、10日(水)、12日(金)、15日(月)、17日(水) 22日(月)、24日(水)、26日(金)、30日(火)

## IT相談窓口

窓口	本部	能登支所
相談員	ITコーディネーター 福岡明夫氏	同左
時間	10:00～17:00	10:00～16:00
日程	9月 3日(金)、6日(月)、8日(水)、10日(金)、13日(月)、15日(水) 17日(金)、24日(金)、27日(月)、29日(水)	22日(水)
	10月 1日(金)、5日(火)、6日(水)、8日(金)、11日(月)、13日(水) 15日(金)、19日(火)、26日(火)、29日(金)	20日(水)
	11月 2日(火)、5日(金)、8日(月)、12日(金)、16日(火)、18日(木) 22日(月)、26日(金)、30日(火)	24日(水)

## 【相談場所】

## 「広域指導センター（本部）」

金沢市鞍月2丁目20番地 石川県地場産業振興センター新館3階  
TEL 076-268-7300

## 「広域指導センター能登支所」

七尾市中島町中島9部79番地 能登鹿北商工会中島支所1階  
TEL 0767-66-0460

日程は変更になる場合があります。相談ご希望の方は、最寄りの商工会 又は 石川県商工会連合会の各窓口へ事前にご連絡ください。なお、各窓口には、上記相談員のほか専門経営指導員が常駐しておりますので、経営のことでお困りの方はお気軽にご相談ください。

## リモートで専門家に相談できます 無料

県内商工会及び石川県商工会連合会では、オンライン会議システムを使った、専門家によるリモート無料相談も行っています。

事業承継、労務、IT等幅広い分野について、最寄りの商工会で気軽に相談できます。

## 申込方法

最寄りの商工会で相談を申込み

相談日時を決定

指定日時に商工会へ出向き相談

※相談内容によっては、オンラインではなく、対面での相談も可能です。

お申込みは、最寄りの商工会または石川県商工会連合会まで



募集中

## いしかわ男女共同参画 推進宣言企業

男女がともに生き生きと働くことができる  
職場環境づくりなど、男女共同参画の推進に  
自主的に取り組む企業の皆様を県が認定します。



### 主な認定のメリット

- ☆シンボルマークを交付
- ☆企業名や宣言内容を県ホームページ等により積極的に広報
- ☆石川県が発注する建設工事、物品の購入等入札参加資格審査で加点対象

募集要項、申請様式等は県のホームページからダウンロードできます。

いしかわ男女共同参画 募集

## いしかわ男女共同参画 **無料** 推進宣言企業アドバイザー派遣

いしかわ男女共同参画推進宣言企業の取組を進めるためのアドバイザーを派遣します。

### ご相談事例

長時間労働是正、女性の登用、  
休暇取得促進、社内の意識改革 等



### お問合せ先

石川県県民文化スポーツ部男女共同参画課  
TEL:076-225-1378 FAX:076-225-1374  
E-mail:danjo@pref.ishikawa.lg.jp

## 「ふくいオンラインビジネス商談会」 開催のご案内!!

### 販路拡大の大チャンス!

**会員限定・参加無料!!**

この商談会は、北陸3県の商工会・商工会議所と、東京、関西（大阪、東大阪、京都、神戸、大津）・中部（名古屋、四日市、各務原、高山、松本、上越）の商工会議所が連携して行う「完全事前調整型」のオンライン商談会です。

#### 【商談会の特徴】

- 取引したい企業の担当者に直接営業活動ができる!
- オンライン方式のため、移動が不要!
- 広域かつ幅広い業種間でビジネスチャンスが拡大!
- 共同開発、共同研究、仕入先開拓、業務委託など、幅広い内容で商談が可能!

#### ●エントリー受付

令和3年8月16日(月)～9月29日(水)

#### ●商談日

令和3年11月8日(月)～26日(金)

#### ●参加資格

石川県内の商工会員

◆詳しくは、福井商工会議所ホームページをご覧ください。

ふくいオンラインビジネス商談会



#### 本件についてのお申込み・お問合せ

福井商工会議所 創業・経営支援課  
TEL : 0776-33-8283 FAX : 0776-50-6789 Email : keiei@fcci.or.jp

## 商工貯蓄共済加入の皆様へ

### お得情報 1

満期を迎える方は、  
**継続加入**  
をご検討ください。

商工貯蓄共済の満期を迎え、継続加入する場合は、その時の健康状態に関係なく、元の保険金の範囲内で保障を継続できます。

※引受年齢(70歳6ヵ月)を超える場合は、継続加入できません。

### お得情報 2

#### 一人間ドックの助成

10口以上の加入者には、人間ドック受診費用の一部を助成します。  
(日帰り 3,000円、1泊2日以上 10,000円が上限)

お問合せ先：ご加入の商工会まで

# 売上額、採算、資金繰りはすべて改善 来期は、採算は改善、売上額、資金繰りは悪化を予想 中小企業景況調査(令和3年4月～6月期)

**【実績】** 令和3年度第1・四半期(令和3年4月～6月期)の産業全体の動向では、前年同期比(以下、各指標とも同じ)の売上額DIは△8.9で前期比43.3ポイントの改善、採算DIは△25.7で前期比22.1ポイントの改善、資金繰りDIは△16.5で前期比12.6ポイントの改善となった。

業種別で見ると、売上額DI、採算DI及び資金繰りDIのいずれも、製造業、建設業、小売業及びサービス業すべての業種で改善となった。

**【見通し】** 来期(令和3年7月～9月期)の見通しについて、産業全体の売上額DIは△22.8で前期比13.9ポイントの悪化、採算DIは△25.1で前期比0.6ポイントの改善、資金繰りDIは△18.7で前期比2.2ポイントの悪化を予想している。

業種別で見ると、売上額DIは製造業、建設業、小売業及びサービス業いずれも悪化を見通している。採算DIは、建設業は悪化、製造業、小売業及びサービス業は改善を見通している。資金繰りDIは、製造業は改善、建設業、小売業及びサービス業は悪化を見通している。

**【借入れ】** 今期の借入難度DIは、長期及び短期ともに悪化、借入金利DIも長期及び短期ともに悪化となった。来期の借入難度DIは長期及び短期ともに悪化、借入金利DIも長期及び短期ともに悪化を見通している。

**【経営上の問題点】** 経営上の問題点の業種別1位は、製造業、小売業、サービス業では「需要の停滞」、建設業では「材料価格の上昇」と「従業員の確保難」が同率となっている。

DI = 企業経営者の景気の見通しを表す指標として利用される。算出方法は、売上額(採算・資金繰り)が好転すると回答した企業の割合から、悪化すると回答した企業の割合を差引いたものであり、DIがプラスなら強気(楽観)、マイナスなら弱気(悲観)、プラス・マイナス同数の場合は、DIは0となる。ここでの割合は、回答企業に対する割合

産業全体の売上額、採算、資金繰り DI

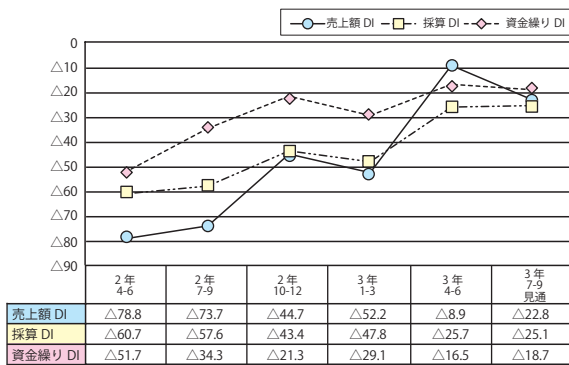

売上額(完成工事額) DI (増加-減少)

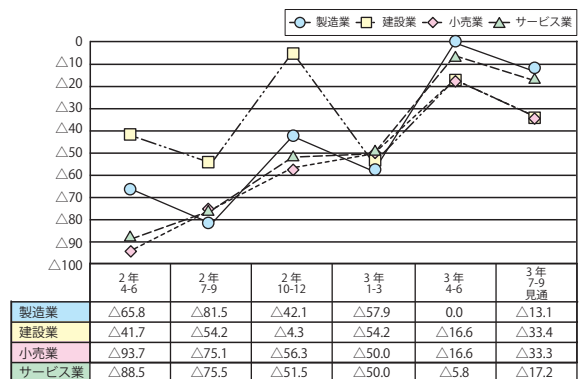

採算(経常利益) DI (好転-悪化)

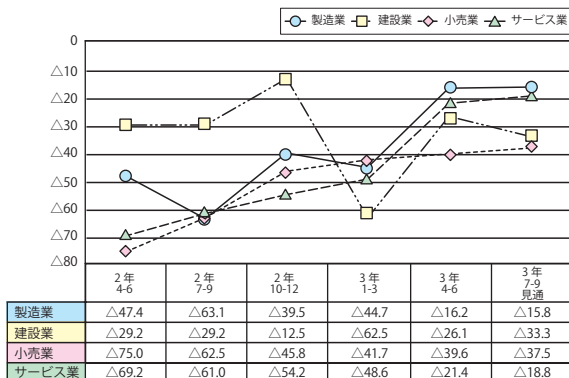

資金繰り DI (好転-悪化)

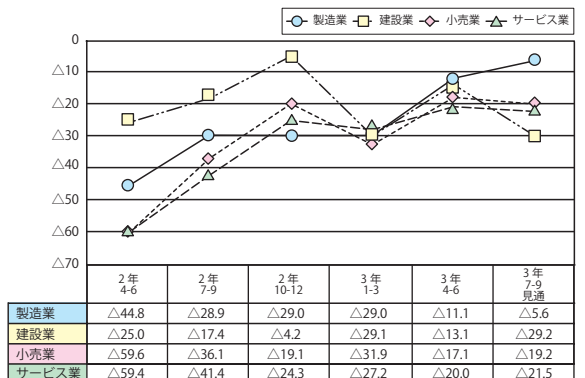

## 10月はいしかわ労働相談強化月間

パワハラ、セクハラ、マタハラ、有給休暇、退職等、職場でのあらゆる「悩み」や「疑問」に関する相談を一度に相談できます。(労働者の家族も相談できます。)

## 総合労働相談会



日時：令和3年10月20日(水) 10:00～16:00  
電話：076-261-1400  
場所：石川県職業能力開発プラザ  
(金沢市芳斉1丁目15番15号)

＜参加機関＞ 金沢弁護士会、石川県司法書士会、石川県社会保険労務士会、日本司法支援センター石川地方事務所(法テラス石川)、日本労働組合総連合会石川県連合会(連合石川)、(一社)日本産業カウンセラー協会、労働者退職金共済機構、(一社)石川県経営者協会、石川県商工労働部労働企画課、石川県労働委員会、石川労働局

労働相談・個別労働紛争解決制度関係機関連絡協議会(事務局：石川労働局雇用環境・均等室 TEL 076-265-4429)

事業主の  
皆様へ!

# 『働き方改革』に取り組む 事業主の皆様を支援します

無料

働き方改革全般について、様々なご相談を受け付けます

コロナ関連の  
助成金の手続き方法を  
教えてほしい

賃金引き上げに  
活用できる支援制度を  
知りたい



就業規則を改正したい

働き方改革に関する  
助成金を知りたい

同一労働同一賃金について  
教えてほしい

石川働き方改革推進支援センター

金沢商工会議所会館3階(一社)石川県経営者協会内  
電話：0120-319339 FAX：076-231-0228  
メール：roudou@ishikawakeikyo.or.jp



傷害共済  
ご加入者へ

## 『傷害共済』保障内容改正のお知らせ

令和3年10月1日より、保障内容が次のとおり変わります。改正内容は、加入者の皆様へ、改めて文書でご案内します。

### (1) 入院共済金の支払日数の保障対象期間を1年に拡大

現行

初診日から180日保障



改正後

初診日から1年保障

### (2) 通院共済金で、柔道整復師(接骨院・整骨院)による治療は、傷病別に支払日数の保障対象期間を次のとおり変更いたします。

現行

初診日から180日保障



改正後

柔道整復師(通常は、接骨院、整骨院などの名称)による治療は、受傷日から次の日数を保障対象期間とします。

- ・骨折の場合は、60日
- ・不全骨折の場合は、40日
- ・脱臼、捻挫、打撲等の場合は、30日

※医師(病院)による治療は、現行どおり180日の保障です。

ご注意ください!

共済期間開始日が、「令和3年10月1日」以降の契約から順次、上記の保障内容が適用されます。

お問合せは最寄りの商工会へ

石川県中小企業共済協同組合

行きます。聞きます。提案します  
そして 伴走します

～商工会の支援事例～ 23

人・モノ・カネ  
経営資源の重点支援

支援先：(株)なかの林業  
https://nakano-ringyo.jp/

株式会社なかの林業は、木の伐採を事業の柱としている会社で、他にも、植林や育林といった林業、造園工事も手掛けています。  
代表の中野篤さんは、常々、将来を担う若者たちに、林業に対する魅力や可能性を伝えていきたいとの思いをお持ちで、何事にも前向きに取り組む姿勢が印象的な方です。  
そんな中野社長との出会いは、平成三十年四月、商工会主催の持続化補助金講習会でした。  
講習会終了後、当社をPRするための魅力的なホームページに刷新したい、との相談

を受けたことをきっかけに、当社への経営支援が始まりました。



中野 篤 社長

「販路開拓は、ホームページの刷新から」

ホームページの刷新にあたり、まずは、専門家派遣事業を利用して、デザイン性やSEO対策(検索順位上位表示)についてアドバイスをいただくことを勧めました。専門家からはインスタグラム(写真投稿アプリ)の活用についても指南を受けました。

こうした甲斐もあり、持続化補助金を活用してホームページを刷新することができたことで、中野社長との信頼関係が一気に深まりました。  
次年度では、伐採の際に出る不用の木材を活用することに着目され、薪の販売事業を始めたとの相談があり、二回目の持続化補助金の申請をサポートしました。

結果、こちらも無事に採択を受けて、薪の販売所を整備することができました。

「補助金で大型重機を導入」

令和元年度に入り、伐採専用の重機を導入したいとの相談があり、詳細を確認したところ、粗道を作る際、チェーンソーで伐採し、グラップルで伐採木を集材、次にバックホーで伐根と地ならしという手順が必要となるため、どうしても二台の重機を入れ替えて作業する必要があると。そこで、フェラーバンチャーザウルスロボという伐採機能のついた大型重機を導入すれば、現場で重機を入れ替える必要がなく、重機一台ですべての工事が可能となり、工期が大きく短縮できるとのことでした。

「二人三脚での支援」

そこで、ものづくり補助金にチャレンジしてはどうかと提案し、そこから新たな支援が始まりました。

ものづくり補助金の採択を受けるには、しっかりと事業計画が必要となるため、私も林業について専門書やイ

ンターネットで勉強し、申請書の作成に深く関わりました。



フェラーバンチャーザウルスロボ

その後、中野社長から採択通知が届いた旨の連絡があり、「ほんとと西川さんのお陰や、ありがとう」と掛けていただいた言葉は、今でも事業者支援のモチベーションに繋がっています。

「人材確保に向けて」

林業という仕事は、どうしても3K(きつい、汚い、危険)のイメージが付きまとい、若者の人材確保が難しい業種でした。そこで、商工会事業を活用して、プロモーション動画を作ってみてはどうかと提案しました。もちろん、中野社長は二つ返事でこれを承諾されました。

そして、「若者にも林業の仕事に興味を持ってもらう」をコンセプトに、プロモーション動画を制作し、ユーチ

ューブで配信することができました。



ユーチューブ動画

次世代につなげる豊かな森林づくりを目指して、中野社長の挑戦はまだ続きます。



木のぬくもりが感じられるおしゃれなオフィス

担当経営指導員から一言

- いつも商工会の事業に協力してくださる会社です。
- 経営についてのお話をたくさん聞かせていただきましたが、特に従業員教育に強いこだわりを感じておられます。
- 会社の成長を近くで見られることは“指導員冥利に尽きる”の一言です。

鶴来商工会 経営指導員  
西川 兼正

(株)なかの林業

〒92002133

石川県白山市鶴来 大町西517  
Tel 076-27214885

この事例は、令和2年度石川県商工会優秀支援事例の優秀賞を受賞しました。